

**EXTRAS DE CARTE FUNCİARĂ
PENTRU INFORMARE**

Carte Funciară Nr. 218978 București Sectorul 6

Nr. cerere	29919
Ziua	24
Luna	04
Anul	2018



A. Partea I. Descrierea imobilului

TEREN Intravilan

Nr. cadastral vechi: 7986/1

Adresa: Loc. București Sectorul 6, Al Istur, Nr. 4, Jud. București

Nr. Crt	Nr. cadastral Nr. topografic	Suprafața* (mp)	Observații / Referințe
A1	218978	9.876	TEREN IN SUPRAFATA DE 9.876 MP

Construcții

Crt	Nr cadastral Nr.	Adresa	Observații / Referințe
A1.1	218978-C1	Loc. București Sectorul 6, Al Istur, Nr. 4, Jud. București	S. construita la sol: 926 mp; C1-Grădina ajutoare cu o suprafața construita la sol de 926 mp
A1.2	218978-C2	Loc. București Sectorul 6, Al Istur, Nr. 4, Jud. București	S. construita la sol: 708 mp; C2- ȘCOALA GIMNAZIALA SPECIALA CONSTANTIN PAUNESCU -sali de curs; cu o suprafața construita la sol de 708 mp
A1.3	218978-C3	Loc. București Sectorul 6, Al Istur, Nr. 4, Jud. București	S. construita la sol: 304 mp; sala sport, cu o suprafața construita la sol de 304 mp
A1.4	218978-C4	Loc. București Sectorul 6, Al Istur, Nr. 4, Jud. București	S. construita la sol: 215 mp; garaje cu o suprafața construita la sol de 215 mp
A1.5	218978-C5	Loc. București Sectorul 6, Al Istur, Nr. 4, Jud. București	S. construita la sol: 214 mp; garaje cu o suprafața construita la sol de 214 mp
A1.6	218978-C6	Loc. București Sectorul 6, Al Istur, Nr. 4, Jud. București	S. construita la sol: 18 mp; anexa cu o suprafața construita la sol de 18 mp
A1.7	218978-C7	Loc. București Sectorul 6, Al Istur, Nr. 4, Jud. București	S. construita la sol: 14 mp; anexa cu o suprafața construita la sol de 14 mp

B. Partea II. Proprietari și acte

Înscrieri privitoare la dreptul de proprietate și alte drepturi reale		Referințe
17483 / 23/05/2013		
Act Notarial nr. 1694, din 22/05/2013 emis de BNP DANIILESCU IRINA (act administrativ nr 167/25.08.2005 emis de Municipiul București-Consiliul Local sector 6; act administrativ nr 19056/21.11.2005 emis de Administrația Școlilor sector 6);		
B1	Se înființează prezenta carte funciară nr 218978 pentru imobilul cu nr cadastral 7986/1, rezultat din dezmembrarea imobilului cu nr cadastral 7986.	A1, A1.1, A1.2, A1.3, A1.4, A1.5, A1.6, A1.7
B2	Intabulare, drept de PROPRIETATE, dobandit prin Convenție, cota actuală 1/1 2) MUNICIPIUL BUCUREȘTI	A1, A1.1, A1.2, A1.3, A1.4, A1.5, A1.6, A1.7
45276 / 10/12/2013		
Inscris Sub Semnatura Privată nr. CERERE, din 10/12/2013;		
B3	Se îndreapă eroarea materială strecurată în cuprinsul încheierii nr 17483/22.05.2013, în sensul că la poziția B.1 a fost gresit menționat că fiind proprietar :STATUL ROMAN PRIN CONSILIUL MUNICIPIULUI BUCUREȘTI ÎN ADMINISTRAREA CONSILIULUI LOCAL SECTOR 6, în loc de STATUL ROMAN PRIN CONSILIUL MUNICIPIULUI BUCUREȘTI ÎN ADMINISTRAREA CONSILIULUI LOCAL SECTOR 6-ADMINISTRAȚIA ȘCOLILOR SECTOR 6	A1, A1.1, A1.2, A1.3, A1.4, A1.5, A1.6, A1.7
10479 / 08/02/2018		
Act Administrativ nr. 1591, din 07/02/2018 emis de MUNICIPIUL BUCUREȘTI - CONSILIUL LOCAL SECTOR 6 - ADMINISTRAȚIA ȘCOLILOR SECTOR 6;		
B4	Intabulare, drept de ADMINISTRARE 1) CONSILIUL LOCAL SECTOR 6 - ADMINISTRAȚIA ȘCOLILOR SECTOR 6	A1, A1.1, A1.2, A1.3, A1.4, A1.5, A1.6, A1.7

Înscrieri privitoare la dreptul de proprietate și alte drepturi reale		Referințe
B5	In temeiul art. 913 Cod Civil se îndreapta eroarea materiala strecurata in cuprinsul cartii funciare, in sensul mentionarii corecte a denumirii proprietarului, administratorului cat si a unitatii de invatamant, ca fiind Municipiul Bucuresti, Consiliul Local Sector 6 - Administratia Scolilor Sector 6, SCOALA GIMNAZIALA SPECIALA CONSTANTIN PAUNESCU	A1, A1.1, A1.2, A1.3, A1.4, A1.5, A1.6, A1.7

C. Partea III. SARCINI .

Inscrieri privind dezmembrămintele dreptului de proprietate, drepturi reale de garanție și sarcini		Referințe
NU SUNT		

Anexa Nr. 1 La Partea I**Teren**

Nr cadastral	Suprafața (mp)*	Observații / Referințe
218978	9.876	TEREN IN SUPRAFATA DE 9.876 MP

* Suprafața este determinată în planul de proiecție Stereo 70.

DETALII LINIARE IMOBIL

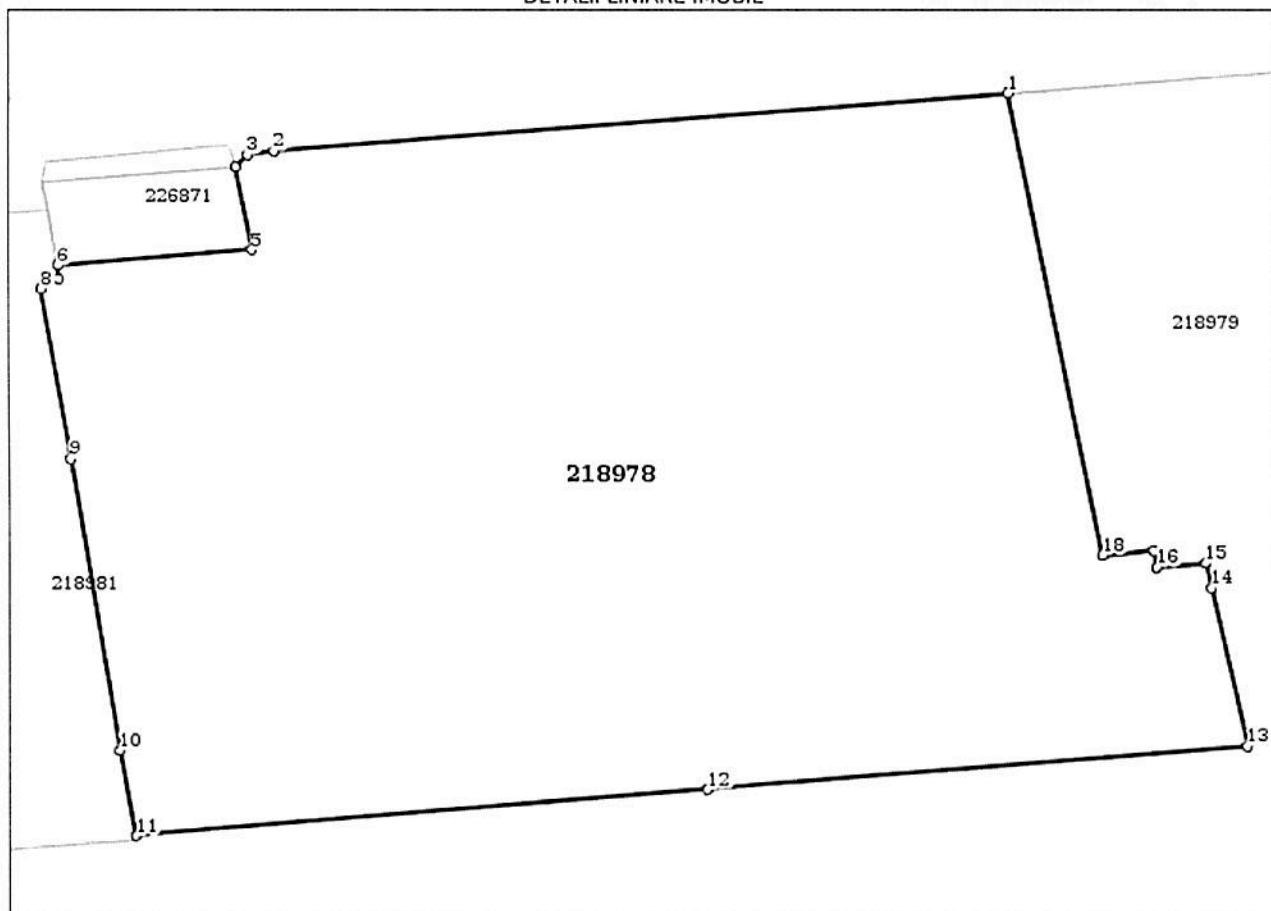
**Date referitoare la teren**

Nr Crt	Categorie folosință	Intra vilan	Suprafața (mp)	Tarla	Parcelă	Nr. topo	Observații / Referințe
1	curți construcții	DA	9.876	-	-	-	

Date referitoare la construcții

Crt	Număr	Destinație construcție	Supraf. (mp)	Situație juridică	Observații / Referințe
A1.1	218978-C1	construcții administrative și social culturale	926	Cu acte	S. construită la sol: 926 mp; C1-Grădiniță ajutoare cu o suprafață construită la sol de 926 mp
A1.2	218978-C2	construcții administrative și social culturale	708	Cu acte	S. construită la sol: 708 mp; C2- ȘCOALA GIMNAZIALĂ SPECIALĂ CONSTANTIN PAUNESCU -sali de curs; cu o suprafață construită la sol de 708 mp
A1.3	218978-C3	construcții administrative și social culturale	304	Cu acte	S. construită la sol: 304 mp; sala sport, cu o suprafață construită la sol de 304 mp
A1.4	218978-C4	construcții anexa	215	Cu acte	S. construită la sol: 215 mp; garaje cu o suprafață construită la sol de 215 mp
A1.5	218978-C5	construcții anexa	214	Cu acte	S. construită la sol: 214 mp; garaje cu o suprafață construită la sol de 214 mp
A1.6	218978-C6	construcții anexa	18	Cu acte	S. construită la sol: 18 mp; anexa cu o suprafață construită la sol de 18 mp
A1.7	218978-C7	construcții anexa	14	Cu acte	S. construită la sol: 14 mp; anexa cu o suprafață construită la sol de 14 mp

Lungime Segmente**1) Valorile lungimilor segmentelor sunt obținute din proiecție în plan.**

Punct început	Punct sfârșit	Lungime segment (m)
1	2	71.104
2	3	2.583
3	4	2.272
4	5	12.744
5	6	18.768
6	7	2.071
7	8	2.266
8	9	26.206
9	10	45.016
10	11	13.041
11	12	55.454
12	13	52.226
13	14	24.689
14	15	3.797
15	16	4.805
16	17	2.479
17	18	4.94
18	1	71.334

**** Lungimile segmentelor sunt determinate în planul de proiecție Stereo 70 și sunt rotunjite la 1 milimetru.******* Distanța dintre puncte este formată din segmente cumulate ce sunt mai mici decât valoarea 1 milimetru.**

Certific că prezentul extras corespunde cu pozițiile în vigoare din cartea funciară originală, păstrată de acest birou.

Prezentul extras de carte funciară este valabil la autentificarea de către notarul public a actelor juridice prin care se sting drepturile reale precum și pentru dezbateră succesiunilor, iar informațiile prezentate sunt susceptibile de orice modificare, în condițiile legii.

S-a achitat tariful de 100 RON, -Chitanta internă nr.2169928/24-04-2018 în suma de 100, pentru serviciul de publicitate imobiliară cu codul nr. 272.

Data soluționării,

25-04-2018

Data eliberării,

/ /

25 APR. 2018

Asistent Registrator

AURA CRISTINA ZAMFIRESCU

(parafa și semnătura)

Referent

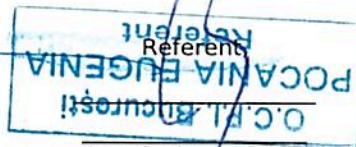

(parafa și semnătura)